

## Инвестиционное предложение (земельный участок)

1. Общая информация			
Наименование			
Общая площадь (га)		6,8	
Местоположение	Область	Могилевская	
	Район	Славгородский	
	Населенный пункт	д. Гайшин	
	Адрес	Западная окраина д.Гайшин	
Форма собственности		<input type="checkbox"/> частная	<input checked="" type="checkbox"/> государственная
Наименование собственника		Славгородский райисполком	
Возможные направления использования		<input type="checkbox"/> промышленность	<input type="checkbox"/> торговля
		<input type="checkbox"/> логистика	<input type="checkbox"/> сервис
		<input checked="" type="checkbox"/> смешанная	<input type="checkbox"/> иная (указать)
Способы предоставления участка		<input checked="" type="checkbox"/> аренда	<input type="checkbox"/> пользование
		<input type="checkbox"/> продажа	
Стоимость (кадастровая) (за га) на 1 июля 2018 года (бел. руб. и долл. США)		3 600 бел. руб. или 1 800 долларов США	
Обременение участка/строения		нет	
2. Транспортное сообщение			
	Расстояние от объекта (км)	Наименование	
Автомобильная магистраль			
Дороги республиканского значения	15	Р-43	
Аэропорт			
Железная дорога	85	СТ «Кричев»	
Наличие подъездных путей			
Иное			
3. Инфраструктура			
	Расстояние от объекта (км)	Описание (мощность, объем и т.д.)	
Электроснабжение	0,05	380 Вт	
Отопление (тепловые сети)			
Питьевая вода	0,1	Уличный водопровод	
Техническая вода			
Снабжение горячей водой			
Скважины			
Канализация			
Газоснабжение			
Областной центр	85	г.Могилев	
Районный центр	15	г. Славгород	
Иное (в т.ч. прилегающая инфраструктура: промышленные предприятия, сырьевая база)		индивидуальная жилая застройка	
4. Контактная информация			
Контактное лицо (должность)		Заместитель начальника отдела	

	экономики и землеустройства райисполкома Косарим Денис Михайлович
Телефон	8 02246 78 357
Электронный адрес	<a href="mailto:www.slavgorod_zem@mail.ru">www.slavgorod_zem@mail.ru</a>

фотоплан

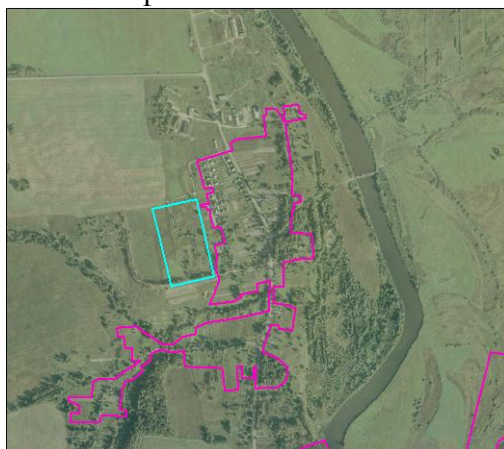

карта

